

MANUAL DE USUARIO SCAP SAT

1. INTRODUCCIÓN Y ACCESO AL SCAP

Para poder utilizar la herramienta SCAP el usuario deberá de acceder desde la siguiente liga: http://192.168.196.101/scap_sat/ con su navegador preferido Google Chrome, Mozilla Firefox, Opera, IE, etc. Una vez ingresado a la página el usuario deberá de proporcionar su nombre de usuario y contraseña en el sig. formulario, ver figura 1 y 2.

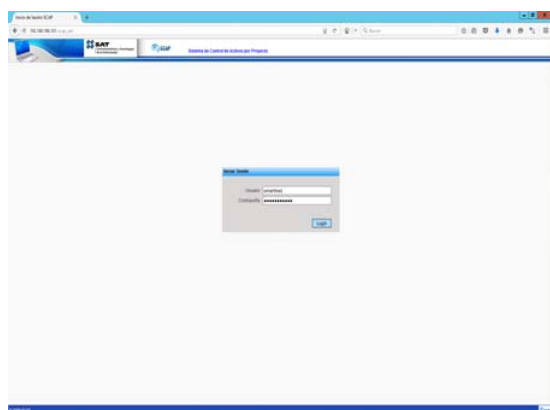

Fig. 1



Fig. 2

Una vez que se tiene acceso al SCAP, el usuario podrá hacer uso de las herramientas con las que cuenta el sistema, las cuales a su vez se dividen en diferentes módulos.

2. MODULO "CATALOGOS".

Para tener acceso al módulo catálogos, bastara con hacer clic en el menú, ubicado en la parte superior izquierda de la página, ver Fig. 3.

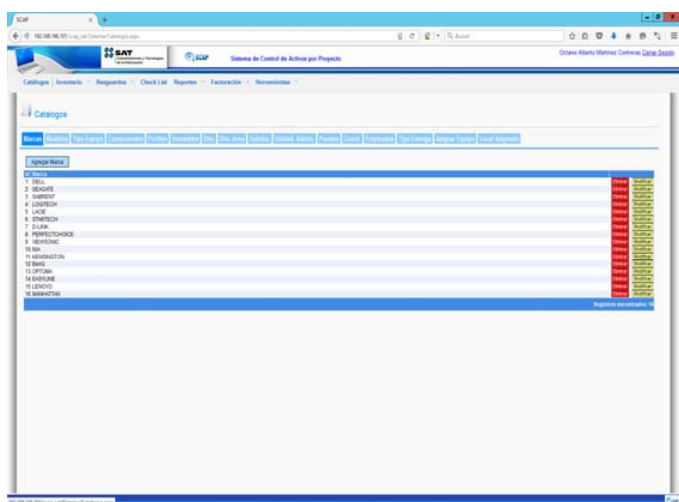

Fig. 3

Al hacer clic izquierdo en el módulo catálogos se desplegará un submenú con diferentes opciones las cuales el usuario utilizará para realizar consultas en sistema. De las opciones más comunes se encuentran:

. **Marcas:** El usuario podrá consultar las diferentes marcas de equipos y/o accesorios del proyecto SAT. Ver Fig. 3.

. **Modelos:** El usuario podrá consultar los diferentes modelos de equipos y/o accesorios del proyecto SAT, las búsquedas de accesorios o equipos podrán realizarse por marca. Ver. Fig. 4.

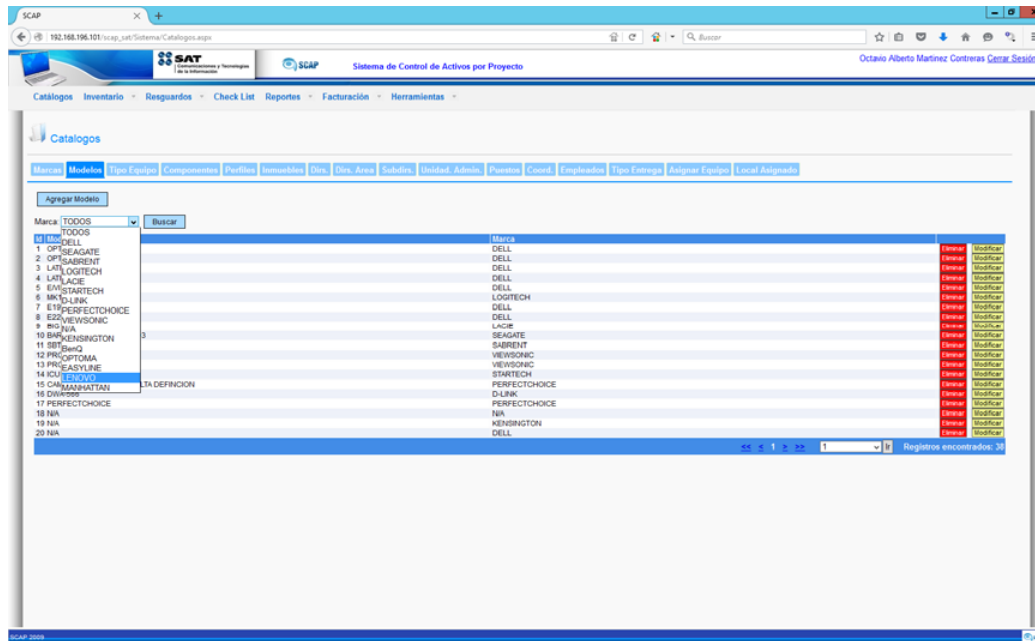
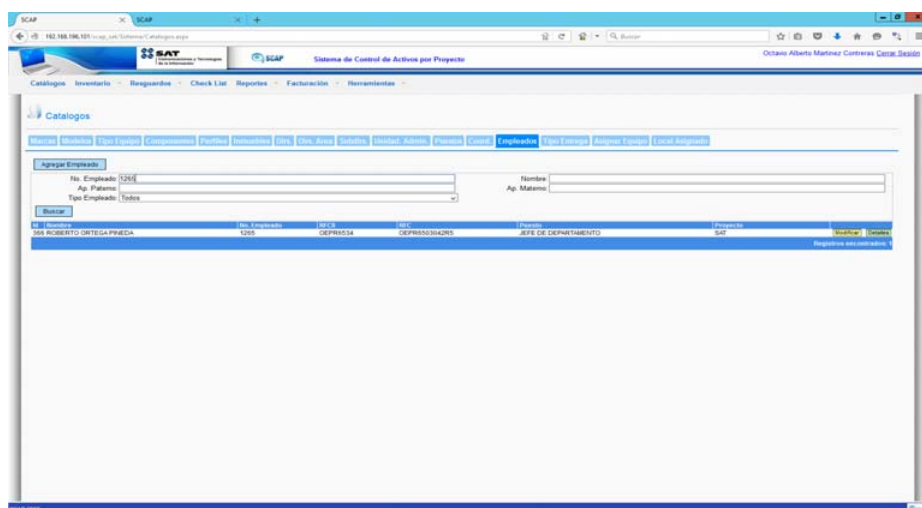

Fig. 4.

. **Inmuebles:** El usuario podrá tener acceso al catálogo de inmuebles del SAT, y realizar consulta mediante alguna referencia al inmueble (Nombre del inmueble o número de id inmueble). Ver fig. 5.

Inmueble	Clase	Denominación	Municipio	Sitio	Región	Proyecto	Tipo Inmueble	Fecha Vigencia	Observaciones
1	TERMINAL 1 - SALA DE REVISION DE PASAJEROS	TERMINAL 1 AL PILOTO AMADOR CARLOS LEON SAN ZONA FEDERAL, COL. PEÑON DE LOS BAÑOS, DELEG. VENUSTIANO CARRANZA C.P. 15020 MEXICO D.F.	Venustiano Carranza	ADUANA AEROPUERTO INT CD MEX	CENTRO	SAT	AEROPUERTO		
2	TERMINAL 2 - SALA DE REVISION DE PASAJEROS	TERMINAL 2 AL FUERZA AEREA MEXICANA ESQ. CON ALBERTO SANTOS DUMONT COL. AMACION CIVIL, DELEG. VENUSTIANO CARRANZA C.P. 15740 MEXICO D.F.	Venustiano Carranza	ADUANA AEROPUERTO INT CD MEX	CENTRO	SAT	AEROPUERTO		
3	SEPOMEX HCM	SEPOMEX HCM AL PILOTO AMADOR CARLOS LEON SAN ZONA FEDERAL, COL. PEÑON DE LOS BAÑOS, DELEG. VENUSTIANO CARRANZA C.P. 15020 MEXICO D.F.	Venustiano Carranza	ADUANA AEROPUERTO INT CD MEX	CENTRO	SAT	SECCION ADUANERA		
4	ADUANA AGUASCALIENTES	KM 3.5 CARRETERA CHICALOTE LORETTITO COL. AGUASCALIENTES DELEG. AGUASCALIENTES C.P. 20350	San Francisco de los Rios	ADUANA AGUASCALIENTES	CENTRO	SAT	SEDE / PRINCIPAL		
5	TERMINAL INTERMODO ADUANA	EJE 140 KM. 4 ZONA INDUSTRIAL DELEG. AGUASCALIENTES C.P. 20350	San Luis Potosí	ADUANA AGUASCALIENTES	CENTRO	SAT	SECCION ADUANERA		
6	AEROPUERTO ZACATECAS-ADUANA	KM 24 CARRETERA ZACATECAS - FRESNILLAL CALERA DE VICTOR ROSALES ZACATECAS C.P. 98000	Calera	ADUANA AGUASCALIENTES	CENTRO	SAT	SECCION ADUANERA		
7	AEROPUERTO EL POTOSI-ADUANA	KM 8 CARRETERA SAN LUIS POTOSI MATERIAL DELEGACION SOLEDADE DE GRACIANO SANCHEZ RECINTO FISCAL ESTADITA C.P. 76340 SAN LUIS POTOSI	San Luis Potosí	ADUANA AGUASCALIENTES	CENTRO	SAT	SECCION ADUANERA		
8	SECCION A LA PEA VILLA SAN LUIS POTOSI	KM 6 AUTOPISTA SAN LUIS POTOSI - VILLA DE REYES COL. EJIDO DE LA GUERRA DE SAN VICENTE MPO. VILLA DE REYES CP 79220 SAN LUIS POTOSI	Villa de Reyes	ADUANA AGUASCALIENTES	CENTRO	SAT	SECCION ADUANERA		
9	AEROPUERTO AGS-ADUANA	KM 22 CARRETERA PANAMERICANA AEROPUERTO INTERNACIONAL DE AGUASCALIENTES EJIDO DE PRUJILLAS AGUASCALIENTES C.P. 20340	Aguascalientes	ADUANA AGUASCALIENTES	CENTRO	SAT	SECCION ADUANERA		
10	ADUANA GUADALAJARA	AEROPUERTO INTERNACIONAL MIGUEL HIDALGO KM 17.5 CARRETERA GUADALAJARA-CHAPALA COL. LAS ANIMAS CP 45100	Tlaximolco de Zúñiga	ADUANA GUADALAJARA	CENTRO	SAT	SEDE / PRINCIPAL		
11	JALISCO	KM 13.5 CARRETERA GUADALAJARA EL CASTILLO CORREDOIR GUADALAJARA EL SALTO EL SALTO JALISCO	El Salto	ADUANA GUADALAJARA	CENTRO	SAT	BODEGA	01/06/2013 24/06/2013 12:00:00 Baja Fuera de operación	
12	SALA INTERNACIONAL AEROPUERTO	INTERIOR AEROPUERTO INTERNACIONAL MIGUEL HIDALGO KM 17.5 CARRETERA	Tlaximolco de Zúñiga	ADUANA GUADALAJARA	CENTRO	SAT	AEROPUERTO		

. **Empleados:** El usuario podrá tener acceso a los datos de X empleado, así como realizar una búsqueda en base a sus datos por ejemplo nombre, número de empleado, etc. Ver fig. 6.



3. MÓDULO INVENTARIO

Utilizamos el modulo Inventario para conocer el estado de un equipo y/o accesorio, es decir el saber si se encuentra disponible, para poder cubrir algún reporte o bien simplemente para saber si la serie del equipo (CPU, Laptop, Proyector, HDD Externo, etc.) existe realmente. Ver fig. 7.

La consulta de dicho equipo u accesorio puede realizarse por número de serie o componente.

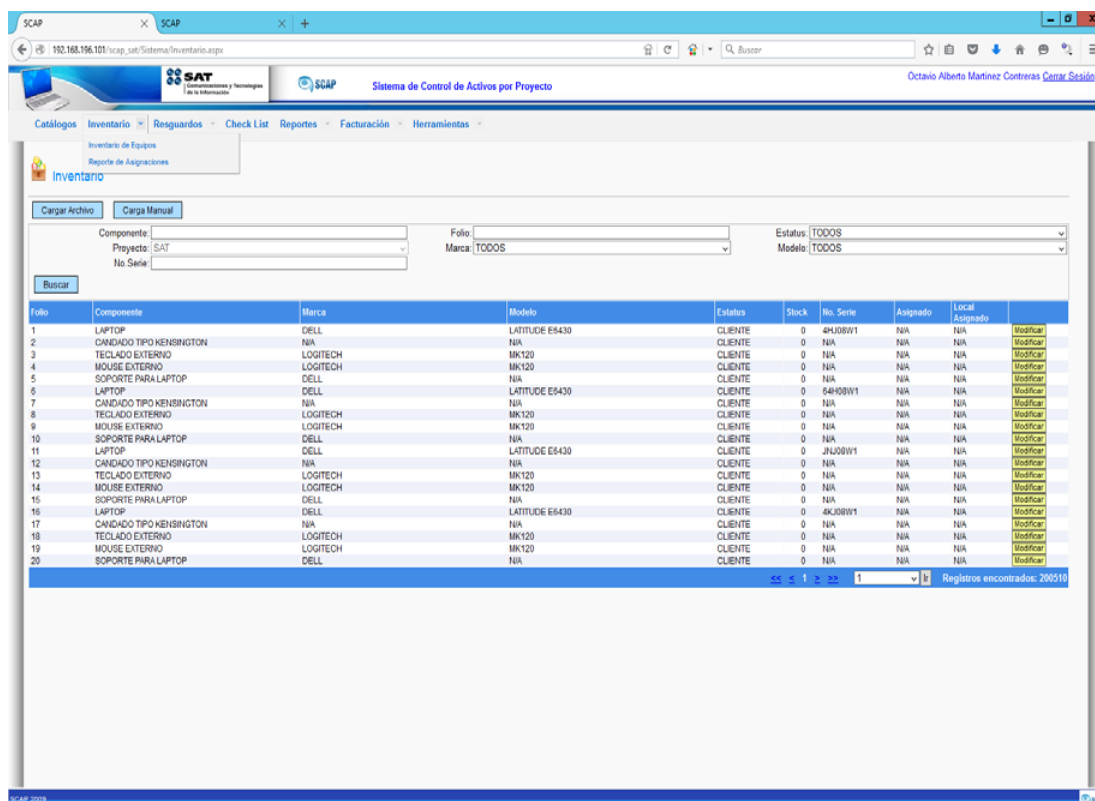

3.1 Reporte de Movimientos

Para poder generar un reporte de movimientos mediante la herramienta SCAP, es necesario hacer clic en la opción Resguardos, habiéndose realizado la acción se abrirá una pestaña “Resguardos” en la cual aparecerá la opción “movimientos” que es la que nos interesa, hacemos por tanto clic en ella. Ver Fig. 8 y 9.

SCAP Sistema de Control de Activos por Proyecto

Octavio Alberto Martínez Contreras [Cerrar Sesión](#)

Catálogos Inventario Resguardos Check List Reportes Facturación Herramientas

Resguardos

Crear Resguardo

Nombre: ARA Proyecto: SAT Ap. Paterno: GUT Folio: Ap. Materno: GON

Buscar

IdResguardo	Folio	Nombre	Puesto	Admin. Gral	Perfil	IdReporteMS	Fecha de creación	Fecha de cancelación	Importe	Movimiento
1	00015254HJ200W1	a) Nombre se eliminan	ENLACE	AGRS	EFICIENCIA ENERGÉTICA	ROL000000000105	13/01/2013	05/01/2013	LA VIRGEN	ALTA
22203	00055601KT88W1	a) Nombre se eliminan	ENLACE	AGJ	EFICIENCIA ENERGÉTICA	ROL000000000105	14/02/2013	13/02/2013	NORTE DEL D.F.	ALTA
67769	00015253420021	a) Nombre se eliminan	ENLACE	AGRS	PROYECTOR LIGERO 5000L	INV0000003163436	26/11/2013	22/11/2013	LA VIRGEN	ALTA
67770	00015253420059	a) Nombre se eliminan	ENLACE	AGRS	PROYECTOR LIGERO 5000L	INV0000003163436	26/11/2013	22/11/2013	LA VIRGEN	ALTA

Registros encontrados: 4

a) Nombre se eliminan

FUNDAMENTO LEGAL: Artículo 116 de la Ley General de Transparencia y Acceso a la Información Pública, en relación con el artículo 113, fracciones I y II de la Ley Federal de Transparencia y Acceso a la Información Pública, así como el Lineamiento Trigésimo Octavo, Fracciones I y III y Cuadragésimo, fracciones I y II de los Lineamientos Generales en Materia de Clasificación y Desclasificación de la Información, así como para la elaboración de versiones públicas.

Motivación: por corresponder a datos personales concernientes a una persona física identificable y/o datos patrimoniales, económicos, contables, jurídicos y administrativos de una persona moral.

Fig. 8.

SCAP Sistema de Control de Activos por Proyecto

Octavio Alberto Martínez Contreras [Cerrar Sesión](#)

Catálogos Inventario Resguardos Check List Reportes Facturación Herramientas

Movimientos

Proyecto: SAT Año: 2016 Semestre: 1er Semestre

Generar

Fig. 9

. Elegimos el año y el semestre, una vez escogido el rango hacemos clic izquierdo en el botón Generar.

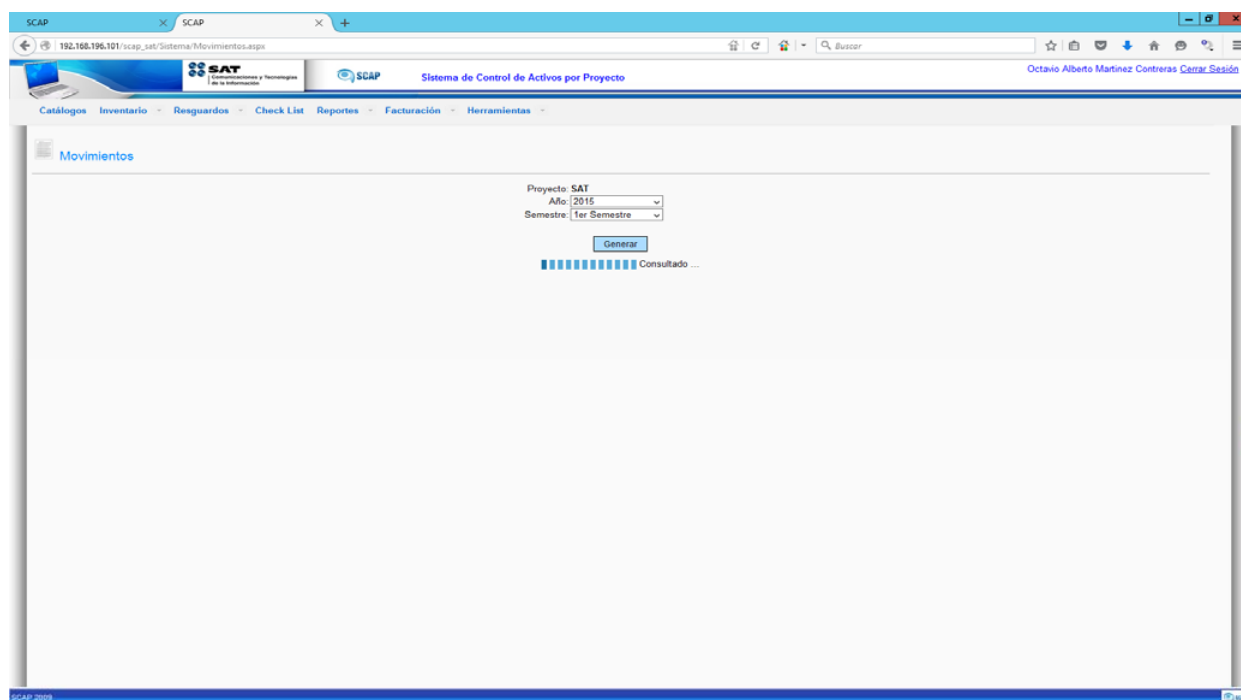

Ver Fig. 10.

Una vez hecho esto seleccionamos la opción Exportar a Excel para exportar la Base del año y semestre que elegimos según la información que necesitamos. Ver Fig. 11.

Base SCAP SAT Movimientos 30122013 - Microsoft Excel

NoEmpl	RFC	RFC	Nombre	Apellido	Apellido	Puesto	Clave	Unidad	Tipo	Clave	Nombre	Nombre	Clave	Nombre	Tipo	Clave	Movim	Perfil	Descr	IdResg	Folio	Observ
1	a) No. de empleado, b) RFC, c) Nombre y apellidos se eliminan					ENLACE	AGE	ADMINIS	Normal		ADMINISTRACION REGIONAL CE	NIA	NIA	NIA	BASE	ALTA	1	EFICIENC	Marca De	2	000183964H08W	
2						JEFE DE	AGE	ADMINIS	Normal		ADMINISTRACION REGIONAL CE	NIA	NIA	NIA	BASE	ALTA	1	EFICIENC	Marca De	54	0164176J027W1	
3						ADMINIS	AGSC	ADMINIS	Normal		ADMINISTRACION REGIONAL CE	NIA	NIA	NIA	BASE	ALTA	1	EFICIENC	Marca De	15	00406316P4H08W	
4						SUBADM	AGSC	ADMINIS	Normal		ADMINISTRACION REGIONAL CE	NIA	NIA	NIA	BASE	ALTA	1	EFICIENC	Marca De	16	0062210C508W1	
5						JEFE DE	AGE	ADMINIS	Normal		ADMINISTRACION REGIONAL CE	NIA	NIA	NIA	BASE	ALTA	1	EFICIENC	Marca De	36	00878521C308W	
6						ENLACE	AGE	ADMINIS	Normal		ADMINISTRACION REGIONAL CE	NIA	NIA	NIA	BASE	ALTA	1	EFICIENC	Marca De	71	01335777Y027W	
7						SUBADM	AGE	ADMINIS	Normal		ADMINISTRACION REGIONAL CE	NIA	NIA	NIA	BASE	ALTA	1	EFICIENC	Marca De	8	004388494V27W	
8						SUBADM	AGE	ADMINIS	Normal		ADMINISTRACION REGIONAL CE	NIA	NIA	NIA	BASE	ALTA	1	EFICIENC	Marca De	3	0043884862Y7W	
9						SUBADM	AGE	ADMINIS	Normal		ADMINISTRACION REGIONAL CE	NIA	NIA	NIA	BASE	ALTA	1	EFICIENC	Marca De	10	004388434K08W	
10						SUBADM	AGE	ADMINIS	Normal		ADMINISTRACION REGIONAL CE	NIA	NIA	NIA	BASE	ALTA	1	EFICIENC	Marca De	11	00438844C508W	
11						SUBADM	AGE	ADMINIS	Normal		ADMINISTRACION REGIONAL CE	NIA	NIA	NIA	BASE	ALTA	1	EFICIENC	Marca De	12	00438844PH08W	
12						JEFE DE	AGE	ADMINIS	Normal		ADMINISTRACION REGIONAL CE	NIA	NIA	NIA	BASE	ALTA	1	EFICIENC	Marca De	37	00304096PY7W	
13						JEFE DE	AGE	ADMINIS	Normal		ADMINISTRACION REGIONAL CE	NIA	NIA	NIA	BASE	ALTA	1	EFICIENC	Marca De	38	00304174GJ08W	
14						ENLACE	AGE	ADMINIS	Normal		ADMINISTRACION REGIONAL CE	NIA	NIA	NIA	BASE	ALTA	1	EFICIENC	Marca De	57	0167486M008W1	
15						OPERAT	AGRS	ADMINIS	Normal		ADMINISTRACION REGIONAL CE	NIA	NIA	NIA	BASE	ALTA	1	EFICIENC	Marca De	3	00025022J008W	
16						ENLACE	AGE	ADMINIS	Normal		ADMINISTRACION REGIONAL CE	NIA	NIA	NIA	BASE	ALTA	1	EFICIENC	Marca De	62	01258923FH08W	
17						ENLACE	AGRS	ADMINIS	Normal		ADMINISTRACION REGIONAL CE	NIA	NIA	NIA	BASE	ALTA	1	EFICIENC	Marca De	6	0009714JFJ08W1	
18						SUBADM	AGSC	ADMINIS	Normal		ADMINISTRACION REGIONAL CE	NIA	NIA	NIA	BASE	ALTA	1	EFICIENC	Marca De	14	00452239YH08W	
19						JEFE DE	AGE	ADMINIS	Normal		ADMINISTRACION REGIONAL CE	NIA	NIA	NIA	BASE	ALTA	1	EFICIENC	Marca De	50	01208382V27W1	
20						ENLACE	AGE	ADMINIS	Normal		ADMINISTRACION REGIONAL CE	NIA	NIA	NIA	BASE	ALTA	1	EFICIENC	Marca De	53	01526358C08W1	
21						ADMINIS	AGSC	ADMINIS	Normal		ADMINISTRACION REGIONAL CE	NIA	NIA	NIA	BASE	ALTA	1	EFICIENC	Marca De	13	00451237WH08W	
22						JEFE DE	AGE	ADMINIS	Normal		ADMINISTRACION REGIONAL CE	NIA	NIA	NIA	BASE	ALTA	1	EFICIENC	Marca De	67	01333063J08W1	
23						ENLACE	AGE	ADMINIS	Normal		ADMINISTRACION REGIONAL CE	NIA	NIA	NIA	BASE	ALTA	1	EFICIENC	Marca De	69	01316313CH08W1	
24						ENLACE	AGE	ADMINIS	Normal		ADMINISTRACION REGIONAL CE	NIA	NIA	NIA	BASE	ALTA	1	EFICIENC	Marca De	63	01267504T308W1	
25						JEFE DE	AGE	ADMINIS	Normal		ADMINISTRACION REGIONAL CE	NIA	NIA	NIA	BASE	ALTA	1	EFICIENC	Marca De	65	0131372GJ08W1	
26						ENLACE	AGCTI	ADMINIS	Normal		ADMINISTRACION REGIONAL CE	NIA	NIA	NIA	BASE	ALTA	1	EFICIENC	Marca De	18	0071668G6J08W1	
27						SUBADM	AGE	ADMINIS	Normal		ADMINISTRACION REGIONAL CE	NIA	NIA	NIA	BASE	ALTA	1	EFICIENC	Marca De	20	00739944H08W	
28						SUBADM	AGE	ADMINIS	Normal		ADMINISTRACION REGIONAL CE	NIA	NIA	NIA	BASE	ALTA	1	EFICIENC	Marca De	21	00739944H08W	
29						SUBADM	AGE	ADMINIS	Normal		ADMINISTRACION REGIONAL CE	NIA	NIA	NIA	BASE	ALTA	1	EFICIENC	Marca De	22	00739944H08W	
30						SUBADM	AGE	ADMINIS	Normal		ADMINISTRACION REGIONAL CE	NIA	NIA	NIA	BASE	ALTA	1	EFICIENC	Marca De	23	00739944H08W	
31						SUBADM	AGE	ADMINIS	Normal		ADMINISTRACION REGIONAL CE	NIA	NIA	NIA	BASE	ALTA	1	EFICIENC	Marca De	24	00739944H08W	
32						SUBADM	AGE	ADMINIS	Normal		ADMINISTRACION REGIONAL CE	NIA	NIA	NIA	BASE	ALTA	1	EFICIENC	Marca De	25	00739944H08W	
33						SUBADM	AGE	ADMINIS	Normal		ADMINISTRACION REGIONAL CE	NIA	NIA	NIA	BASE	ALTA	1	EFICIENC	Marca De	26	00739944H08W	
34						JEFE DE	AGE	ADMINIS	Normal		ADMINISTRACION REGIONAL CE	NIA	NIA	NIA	BASE	ALTA	1	EFICIENC	Marca De	30	00808245I27W1	
35						JEFE DE	AGE	ADMINIS	Normal		ADMINISTRACION REGIONAL CE	NIA	NIA	NIA	BASE	ALTA	1	EFICIENC	Marca De	34	00853488LZ7W	
36						OPERAT	AGRS	ADMINIS	Normal		ADMINISTRACION REGIONAL CE	NIA	NIA	NIA	BASE	ALTA	1	EFICIENC	Marca De	58	0196843LB08W1	
37						ENLACE	AGE	ADMINIS	Normal		ADMINISTRACION REGIONAL CE	NIA	NIA	NIA	BASE	ALTA	1	EFICIENC	Marca De	59	01219730Q308W	
38						JEFE DE	AGE	ADMINIS	Normal		ADMINISTRACION REGIONAL CE	NIA	NIA	NIA	BASE	ALTA	1	EFICIENC	Marca De	27	00804294TH08W	
39						ENLACE	AGE	ADMINIS	Normal		ADMINISTRACION REGIONAL CE	NIA	NIA	NIA	BASE	ALTA	1	EFICIENC	Marca De	61	0124874CH08W	
40						JEFE DE	AGE	ADMINIS	Normal		ADMINISTRACION REGIONAL CE	NIA	NIA	NIA	BASE	ALTA	1	EFICIENC	Marca De	64	0131339KvZ7W	
41						ENLACE	AGE	ADMINIS	Normal		EVALUACION DE LA CONTABILIDAD	NIA	NIA	NIA	BASE	ALTA	1	EFICIENC	Marca De	46	010607432T7W1	
42						ENLACE	AGE	ADMINIS	Normal		ADMINISTRACION REGIONAL CE	NIA	NIA	NIA	BASE	ALTA	1	EFICIENC	Marca De	52	0152616XJ08W1	
43						ENLACE	AGRS	ADMINIS	Normal		ADMINISTRACION REGIONAL CE	NIA	NIA	NIA	BASE	ALTA	1	EFICIENC	Marca De	1	00015254HJ08W1	
44						OPERAT	AGRS	ADMINIS	Normal		ADMINISTRACION REGIONAL CE	NIA	NIA	NIA	BASE	ALTA	1	EFICIENC	Marca De	7	001218G3408W1	

Finalmente hacemos clic en la opción Abrir o Guardar según sea el caso y la operación que queramos realizar con el archivo.

a) No. de empleado, b) RFC, c) Nombre y apellidos se eliminan
FUNDAMENTO LEGAL: Artículo 116 de la Ley General de Transparencia y Acceso a la Información Pública, en relación con el artículo 113, fracciones I y II de la Ley Federal de Transparencia y Acceso a la Información Pública, así como el Lineamiento Trigésimo Octavo, Fracciones I y III y Cuadragésimo, fracciones I y II de los Lineamientos Generales en Materia de Clasificación y Desclasificación de la Información, así como para la elaboración de versiones públicas.
Motivación: por corresponder a datos personales concernientes a una persona física identificable y/o datos patrimoniales, económicos, contables, jurídicos y administrativos de una persona moral.

4. MÓDULO RESGUARDOS.

En esta opción desplazarás 3 opciones.

- Entregas
- Liberaciones- inhabilitadas
- Movimientos

IdResguardo	Folio	Nombre	Puesto	Admon. Gral	Perfil	NOReporteMS	Fecha Migración
1	00015254HJ08W1	a) Nombre se eliminan	ENLACE	AGRS	EFICIENCIA ENERGETICA	ROL000000000105	18/01/2013
3	0002502JNJ08W1		OPERATIVO	AGRS	EFICIENCIA ENERGETICA	ROL0000000040201	22/01/2013
4	00064134KJ08W1		ENLACE	AGE	EFICIENCIA ENERGETICA	ROL0000000000253	11/01/2013
7	0011218G9408W1		OPERATIVO	AGRS	EFICIENCIA ENERGETICA	ROL0000000000115	18/01/2013

Entregas

Con esta opción podemos buscar resguardos de altas y bajas, con el numero de ID, tanto con el nombre del empleado.

IdResguardo	Folio	Nombre	Puesto	Admon. Gral	Perfil	NOReporteMS	Fecha Migración
1	00015254HJ08W1	a) Nombre se eliminan	ENLACE	AGRS	EFICIENCIA ENERGETICA	ROL000000000105	18/01/2013
3	0002502JNJ08W1		OPERATIVO	AGRS	EFICIENCIA ENERGETICA	ROL0000000040201	22/01/2013
4	00064134KJ08W1		ENLACE	AGE	EFICIENCIA ENERGETICA	ROL0000000000253	11/01/2013
7	0011218G9408W1		OPERATIVO	AGRS	EFICIENCIA ENERGETICA	ROL0000000000115	18/01/2013

a) Nombre se eliminan

FUNDAMENTO LEGAL: Artículo 116 de la Ley General de Transparencia y Acceso a la Información Pública, en relación con el artículo 113, fracciones I y II de la Ley Federal de Transparencia y Acceso a la Información Pública, así como el Lineamiento Trigésimo Octavo, Fracciones I y III y Cuadragésimo, fracciones I y II de los Lineamientos Generales en Materia de Clasificación y Desclasificación de la Información, así como para la elaboración de versiones públicas.

Motivación: por corresponder a datos personales concernientes a una persona física identificable y/o datos patrimoniales, económicos, contables, jurídicos y administrativos de una persona moral.

Como buscar empleados con numero de serie?

1 copiar el numero de serie del resguardo.

Formulario de Entrega y Resguardo

Sección A: Datos Personales

Nombre: **a) Nombre, b) RFC eliminan**

Identificación: **26322**

Estado: **ESTADO FEDERAL**

Municipio: **PERSONAL**

Período de PS: **PERSONAL**

Sección B: Datos del Equipo

Descripción del equipo	Marca	Modelo	No. Serie
MONITOR	DELL	OPTIPLEX 7010 (MT)	26322
TECLADO	DELL	E813	26322
MOUSE	DELL	N/A	26322

2 ingresarlo en el recuadro FOLIO a 7 digitos sin dejar ningun espacio.

Resguardos

Crear Resguardo

Nombre: Ap. Paterno: Ap. Materno:

Proyecto: **SAT** Folio: **BM10ZV1**

Buscar

IdResguardo	Folio	Nombre	Puesto	Admon. Gral	Perfil	NOReporteMS	Fecha Migración
1	00015254HJ08W1	a) Nombre se elimina	ENLACE	AGRS	EFICIENCIA ENERGÉTICA	ROL000000000105	18/01/2013
3	0002502JNJ08W1	a) Nombre se elimina	OPERATIVO	AGRS	EFICIENCIA ENERGÉTICA	ROL0000000040201	22/01/2013
4	00064134KJ08W1	a) Nombre se elimina	ENLACE	AGE	EFICIENCIA ENERGÉTICA	ROL0000000000253	11/01/2013
7	0011218G9408W1	a) Nombre se elimina	OPERATIVO	AGRS	EFICIENCIA ENERGÉTICA	ROL0000000000115	18/01/2013

a) Nombre, b) RFC, c) Firma se eliminan

FUNDAMENTO LEGAL: Artículo 116 de la Ley General de Transparencia y Acceso a la Información Pública, en relación con el artículo 113, fracciones I y II de la Ley Federal de Transparencia y Acceso a la Información Pública, así como el Lineamiento Trigésimo Octavo, Fracciones I y III y Cuadragésimo, fracciones I y II de los Lineamientos Generales en Materia de Clasificación y Desclasificación de la Información, así como para la elaboración de versiones públicas.

Motivación: por corresponder a datos personales concernientes a una persona física identificable y/o datos patrimoniales, económicos, contables, jurídicos y administrativos de una persona moral.

Este folio es consecutivo en orden alfabético por empresa: 26322

3 dar clic en el boton de buscar.

IdResguardo	Folio	Nombre	Puesto	Admon. Gral	Perfil	NOReporteMS	Fecha Migración
1	00015254HJ08W1	[Redacted]	ENLACE	AGRS	EFICIENCIA ENERGETICA	ROL000000000105	18/01/2013
3	0002502JNJ08W1	[Redacted]	OPERATIVO	AGRS	EFICIENCIA ENERGETICA	ROL0000000040201	22/01/2013
4	00064134KJ08W1	[Redacted]	ENLACE	AGE	EFICIENCIA ENERGETICA	ROL0000000000253	11/01/2013
7	0011218G9408W1	[Redacted]	OPERATIVO	AGRS	EFICIENCIA ENERGETICA	ROL0000000000115	18/01/2013

Como buscar empleados con el nombre?

1 Ingresar el nombre del empleado que se desea buscar a 3 dígitos, comenzando con:

- Nombre
- Apellido paterno
- Apellido materno

Ejemplo:

IdResguardo	Folio	Nombre	Puesto	Admon. Gral	Perfil	NOReporteMS	Fecha Migración	Fecha Creación	Inmueble
1	00015254HJ08W1	[Redacted]	ENLACE	AGRS	EFICIENCIA ENERGETICA	ROL000000000105	18/01/2013	05/01/2013	LA VIRGEN
3	0002502JNJ08W1	[Redacted]	OPERATIVO	AGRS	EFICIENCIA ENERGETICA	ROL0000000040201	22/01/2013	05/01/2013	LA VIRGEN
4	00064134KJ08W1	[Redacted]	ENLACE	AGE	EFICIENCIA ENERGETICA	ROL0000000000253	11/01/2013	05/01/2013	LA VIRGEN
7	0011218G9408W1	[Redacted]	OPERATIVO	AGRS	EFICIENCIA ENERGETICA	ROL0000000000115	18/01/2013	05/01/2013	LA VIRGEN

a) Nombre se eliminan
FUNDAMENTO LEGAL: Artículo 116 de la Ley General de Transparencia y Acceso a la Información Pública, en relación con el artículo 113, fracciones I y II de la Ley Federal de Transparencia y Acceso a la Información Pública, así como el Lineamiento Trigésimo Octavo, Fracciones I y III y Cuadragésimo, fracciones I y II de los Lineamientos Generales en Materia de Clasificación y Desclasificación de la Información, así como para la elaboración de versiones públicas.
Motivación: por corresponder a datos personales concernientes a una persona física identificable y/o datos patrimoniales, económicos, contables, jurídicos y administrativos de una persona moral.

2 dar clic en el botón buscar.

Catálogos Inventario Resguardos Check List Reportes Facturación Herramientas

Resguardos

Crear Resguardo

Nombre: ARA Ap. Paterno: GUT Ap. Materno: GON
 Proyecto: SAT Folio:

Buscar

IdResguardo	Folio	Nombre	Puesto	Admon Gral	Perfil	NOReporteMS	Fecha Migración	Fecha Creación	Inmueble	Mov
1	00015254HJ08W1	a) Nombre se elimina	ENLACE	AGRS	EFICIENCIA ENERGETICA	ROL000000000105	18/01/2013	05/01/2013	LA VIRGEN	ALT
3	0002502JNJ08W1		OPERATIVO	AGRS	EFICIENCIA ENERGETICA	ROL0000000040201	22/01/2013	05/01/2013	LA VIRGEN	ALT
4	00064134KJ08W1		ENLACE	AGE	EFICIENCIA ENERGETICA	ROL0000000000253	11/01/2013	05/01/2013	LA VIRGEN	ALT
7	0011218G9408W1		OPERATIVO	AGRS	EFICIENCIA ENERGETICA	ROL0000000000115	18/01/2013	05/01/2013	LA VIRGEN	ALT

Liberaciones

Esta opción también sirve para buscar empleados de resguardos de alta y baja, en caso de que no se encuentren en la opción de ENTREGAS, de igual forma tiene la misma opción de buscarlos por el número de serie y por el nombre del empleado.

SCAP 192.168.196.101/scap_sat/Sistema/Liberaciones.aspx

SAT Comunicaciones y Tecnologías de la Información SCAP Sistema de Control de Activos por Proyecto

Catálogos Inventario Resguardos Check List Reportes Facturación Herramientas

Entregas
Liberaciones-Inhabilitadas
Movimientos

Liberaciones

Nombre: Ap. Paterno: Ap. Materno:
 Proyecto: SAT Folio:

Buscar

Id	Folio	Nombre	Fecha Sembrado	Fecha Creación	Fecha Migración	Fecha Fin	Inmueble	Movimiento
2	000183964H08W1	a) Nombre se elimina	15/01/2013	05/01/2013	15/01/2013	05/06/2014	LA VIRGEN	ALTA
5	00080218BH08W1		14/01/2013	05/01/2013	14/01/2013	22/03/2013	LA VIRGEN	ALTA
6	0009714JF08W1		21/01/2013	05/01/2013	21/01/2013	25/06/2013	LA VIRGEN	ALTA
13	00451237VH08W1		16/01/2013	05/01/2013	16/01/2013	17/05/2013	LA VIRGEN	ALTA
14	00452239YH08W1		18/01/2013	05/01/2013	18/01/2013	30/05/2013	LA VIRGEN	ALTA
15	0048631BPH08W1		17/01/2013	05/01/2013	17/01/2013	02/09/2013	LA VIRGEN	ALTA
16	0062210C1508W1		18/01/2013	05/01/2013	18/01/2013	02/09/2013	LA VIRGEN	ALTA
17	00711685W808W1		18/01/2013	05/01/2013	18/01/2013	18/10/2013	LA VIRGEN	ALTA

a) Nombre se eliminan
FUNDAMENTO LEGAL: Artículo 116 de la Ley General de Transparencia y Acceso a la Información Pública, en relación con el artículo 113, fracciones I y II de la Ley Federal de Transparencia y Acceso a la Información Pública, así como el Lineamiento Trigésimo Octavo, Fracciones I y III y Cuadragésimo, fracciones I y II de los Lineamientos Generales en Materia de Clasificación y Desclasificación de la Información, así como para la elaboración de versiones públicas.
Motivación: por corresponder a datos personales concernientes a una persona física identificable y/o datos patrimoniales, económicos, contables, jurídicos y administrativos de una persona moral.

Este folio es consecutivo en orden alfabético por empresa: 26324

Buscar a X Empleado por en base a un número de serie.

SCAP

192.168.196.101/scap_sat/Sistema/Liberaciones.aspx

SAT

Comunicaciones y Tecnologías de la Información

SCAP

Sistema de Control de Activos por Proyecto

Adrian Sanchez

Cerrar Sesión

Catálogos

Inventario

Resguardos

Check List

Reportes

Facturación

Herramientas

Liberaciones

Nombre:

Proyecto: SAT

Ap. Paterno:

Folio: 964H8W1

Ap. Materno:

Buscar

Id	Folio	Nombre	Fecha Sembrado	Fecha Creación	Fecha Migracion	Fecha Fin	Inmueble	Movimiento
2	000183964H08W1	a) Nombre se elimina	15/01/2013	05/01/2013	15/01/2013	05/06/2014	LA VIRGEN	ALTA
5	00080218BH08W1		14/01/2013	05/01/2013	14/01/2013	22/03/2013	LA VIRGEN	ALTA
6	0009714JFJ08W1		21/01/2013	05/01/2013	21/01/2013	25/06/2013	LA VIRGEN	ALTA
13	00451237VH08W1		16/01/2013	05/01/2013	16/01/2013	17/05/2013	LA VIRGEN	ALTA
14	00452239YH08W1		18/01/2013	05/01/2013	18/01/2013	30/05/2013	LA VIRGEN	ALTA
15	0048631BPH08W1		17/01/2013	05/01/2013	17/01/2013	02/09/2013	LA VIRGEN	ALTA
16	0062210C1508W1		18/01/2013	05/01/2013	18/01/2013	02/09/2013	LA VIRGEN	ALTA
17	00711685W08W1		18/01/2013	05/01/2013	18/01/2013	18/10/2013	LA VIRGEN	ALTA

a) Nombre se eliminan
FUNDAMENTO LEGAL: Artículo 116 de la Ley General de Transparencia y Acceso a la Información Pública, en relación con el artículo 113, fracciones I y II de la Ley Federal de Transparencia y Acceso a la Información Pública, así como el Lineamiento Trigésimo Octavo, Fracciones I y III y Cuadragésimo, fracciones I y II de los Lineamientos Generales en Materia de Clasificación y Desclasificación de la Información, así como para la elaboración de versiones públicas.
Motivación: por corresponder a datos personales concernientes a una persona física identificable y/o datos patrimoniales, económicos, contables, jurídicos y administrativos de una persona moral.